

24

N. 1640
24

SENATO DEL REGNO

VERIFICAZIONE DEI TITOLI DEI NUOVI SENATORI

Cognome e nome del Senatore *Albertini Avv. Luigi*
 Data del R. Decreto di nomina *30 Dicembre 1914*
 Categoria nel R. Decreto riferita *21° / censo /*
 Luogo e data di nascita *Ancona 19 Ottobre 1871*
 Titoli gentilizzi e cavallereschi, Professione, ecc. *Direttore del giornale Il Corriere della sera*

Documenti presentati:

- 1° Certificato di nascita dal quale risulta nato ad Ancona il 19 Ottobre 1871
- 2° Certificato dell'Agenzia delle Imposte di Milano dal quale risulta che la Ditta L. Albertini e Comp. Società in accomanda Ditta semplice è stata iscritta nei ruoli dell'imposta di Ricchezza Mobile di Milano nel ruolo di Cat. B derivante dalla pubblicazione di parecchi periodici (anno 1912 - imposta 31438.44 - anno 1913 - 31438 anno 1914 - imposta 57.637.14) - La stessa Ditta ha anche pagato in detto triennio l'imposta di Cat. C, nel personale dipendente e quindi per le categorie B e C ha pagato: nel 1912 L. 42.204.53 l'imposta - nel 1913 L. 42.204.53 e nel 1914 L. 46.217.26
- 3° Certificato del cancelliere del Tribunale civile e penale di Milano dal quale risulta che detta società è gestita dal socio accomandatario Avv. Luigi Albertini il quale possiede sei quote non cedibili se non per atto scritto da registrarsi e pubblicarsi delle sessanta quote da lire 3000 ognuna formanti il capitale sociale di L. 180.000
- 4° Le bollette dell'esattore comprovanti l'effettuato pagamento della imposta di ricchezza mobile nel triennio 1912 - 13 - 14

Data dell'adunanza nella quale furono esaminati i titoli presentati e risoluzioni adottate

5° - Copia autentica dell'informante 6 marzo 1915 (n. 776 del repertorio) per proroga della durata della società L. Albertini e C. e modificazioni del contratto sociale - Rogito notariale Ferdinando Perina di Milano (testimoniato dal Luog. Albertini il 23 aprile 1915) - Il contratto fu registrato a Milano, R. U. pubblica, il 16 marzo 1915, n. 5791, Vol. 312.

Nome del relatore

Data della relazione e numero dello stampato

Data dell'ammissione (Entrato nel Comitato degli 25/3/15) Data del giuramento *27 Marzo 1915*

Data della trasmissione al nuovo Senatore del R. Decreto di nomina a Senatore *29 Marzo 1915*

Annotazioni:

Morto il 29 dicembre 1941-xx a Roma

1

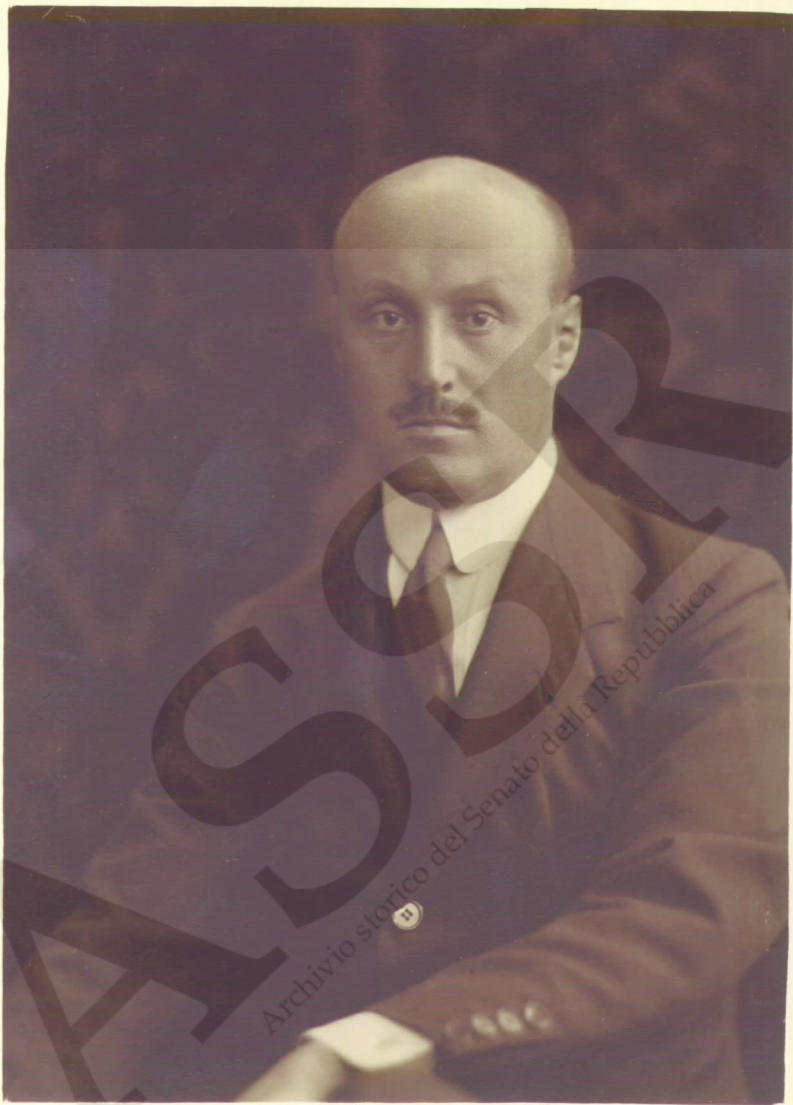

Luigi Albertini

18 / 4
920

ASSR
Archivio storico del Senato della Repubblica



1579

1579

3

84

Albertini

avv. Luigi

ASSR
Archivio Storico del Senato della Repubblica

10



5 gennaio

15

4

Roma,

19

SENATO DEL REGNO

SEGRETERIA

U r g e n t e

N. { di Protocollo 2
 di Spedizione 10
 di Tit. _____ Cat. _____

Risposta alla lettera del _____

N. _____

OGGETTO

Richiesta di documenti per
 la verifica dei titoli dei
 nuovi Senatori

La Presidenza del Senato avendo ricevuto il Reale Decreto in data 30 dicembre 1914, col quale la S.V. Illma è nominata Senatore del Regno per la categoria 21^a, dell'art. 33 dello Statuto, riguardante il censo, mi onoro fare conoscere alla S.V. quali sono i documenti che dovrà compiacersi trasmettere a questa Segreteria per essere sottoposti all'esame della Commissione per la verifica dei titoli dei nuovi Senatori:

- 1°) Fede di nascita;
- 2°) Certificati delle Agenzie delle Imposte per il triennio 1912 = 1914, relativi ai redditi ed estimi che furono iscritti nei ruoli ed alle quote d'imposta erariale (escluse le sovrimposte comunali e provinciali) ma compresi i decimi che sono: uno per la imposta sui terreni e tre per quella sui fabbricati.

Agli effetti della determinazione del censo, è computabile la imposta di ricchezza mobile sopra i redditi delle categorie b) e d) con-

Illmo Signor

ALBERTINI Luigi

Senatore del Regno

M I L A N O

///

template nell'articolo 3 della legge 24 agosto 1877, n° 4021.

I certificati dovranno contenere la indicazione dei singoli articoli di ruolo per potere trovare la relazione con le bollette esattoriali.

3°) Bollette degli esattori comprovanti l'effettuato pagamento delle imposte iscritte a ruolo, opportunamente classificate e distinte per anni;

4°) Documenti che stiano a dimostrare la misura della rispettiva comproprietà nei casi di comunione.

Con distinta osservanza.

IL DIRETTORE

fr. Poggi

ASSSR
Archivio storico del Senato della Repubblica

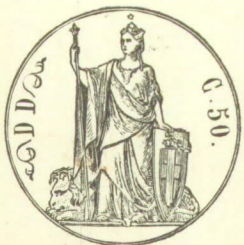

Comune di Ancona.

L'Ufficiale di Stato Civile
Certifica che Albertini Luigi Rodolfo
figlio di Leonardo e di Marieta Au-
gusta, è nato in Ancona il diecim
nove (19) Ottobre milleottocentasetta-
ntuno (1871).

Ancona, 7 Gennaio 1910
L'Ufficiale di Stato Civile.

U. Gaggiotti



V° per la legalizzazione della
firma del *Gaggiotti* ufficiale
dello stato civile di Ancona

Ancona, il 7 gen. 1910
Il Presidente *U. Gaggiotti*

U. Gaggiotti

U. Gaggiotti

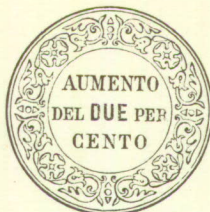
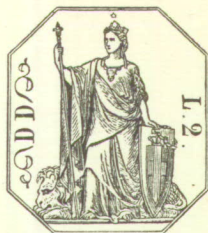

Prov. di MILANO

L'Agente superiore delle Imposte Fi- rette e del Catasto II ufficio in Milano

N 1180

Certifica

Reg. Dir. N°

che il Signor Albertini Av. Luigi fu Leonardo è iscritto nel catasto urbano del Comune di Milano per un fabbricato in piazza Castello N° 21, consistente in piani 5 vari 85, segnato in mappa col N° 5759, e avente il reddito imponibile di lire 18000.

L 1.-

pp. 0.40

scritt 0.25

1.65

Che l'imposta erariale gravante il predetto stabile dal 1° ottobre 1912, data in cui cominciò la tassazione, si riassuma nel seguente prospetto

1917



Ruolo e anno di pubblicazione	Articolo di ruolo	Anno cui riguarda la tassazione	Reddito imponibile	Imposta erariale	Annotazioni
Suppl. I Serie 1914	7	1912	18000	742 50	dal 1. X. 1912
id	7	1913	18000	2970 -	
id	7	1914	18000	2970 -	
Principali 1915	60	1915	18000	3262 50	

Si confermano gli articoli di ruolo sopra indicati coi numeri 7 e 60.

Rilasciato a richiesta dell'inter
estato.

Milano addi 28 gennaio 1919
S^o Agente superiore di ufficio



Wij

ASSIR
Archivio storico del Senato della Repubblica



Certificato di effettuato
pagamento presso l'Inattoria
Censuaria di Puvone
Genovese

La richiesta del sig.^{ro} Brov. Luigi Aless.
tomi e nella mia qualità di Creatore
Censuaria di Puvone Com.^o mi recante
di formale dichiarazione dal medesimo
figlio di aver somministrato per balletra
di pagamento imposte anno 1914
per terreni e fabbricati iscritti al
Vucolo del Comune di Collettto Parrella:

Dichiaro che l'istesso ha effettua-
to il pagamento come risulta per
balletra n° 117 in data 27.4.1914

e cioè: Genovese 1914
Art 7 terreni L. 73.96
Art 1 Fabb " 231.96
balle " 0.08

Complessive L. 305.94

La presente viene
ritabellata in dipendenza del
disposto di cui dall'art 13

dei capitoli normali approvato
con Regio Decreto 18 luglio 1912

Luca 6 marzo 1915

L. Quattori
Ing. Romolo Dequay

ESATTORIE
di Lessolo e Pavone

ASSSR
Archivio storico del Senato della Repubblica

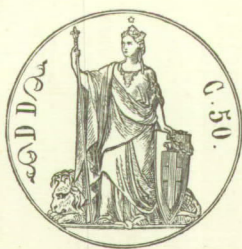

L'Agente Superiore
delle Imposte dirette di Milano (1.uff.)
certifica

che la Ditta S. Albertini e C. (società
in accomandita semplice) è stata iscritta
nei ruoli dell'imposta di Ricerza Mobile
di Milano per reddito di cat. B derivante
dalla pubblicazione dei periodici: *Il Corriere
della Sera*, *La Domenica del Corriere*, *Il
Corriere dei Piccoli*, *La Lettura*, e il *Ro-
manzo Mensile*, in ciascuno dei seguenti
anni come appresso:

Anno	Reddito netto	Imposta
1912	£ 300.000	£ 31.438,44
1913	300.000	31.438,44
1914	540.000	57.637,14

La stessa Società è stata inoltre iscritta nei
ruoli dell'imposta di Ricerza Mobile di Mila-
no per redditi di cat. C del personale da essa
Società dipendente come appresso:

Anno	Reddito netto	Imposta
1912	£ 116.150	£ 10.766,09
1913	116.150	10.766,09
1914	200.000	18.580,12

Conseguentemente le imposte di Ricerza Mobile
iscritte a carico della Ditta S. Albertini e C.
furono espletivamente:

Anno 1912: lire quarantaduemila duecentoquattro
e centui cinquantaquattro, L. 42.204.53 (art. 51 ruolo 252)

Anno 1913: lire quarantaduemila duecentoquattro
e centui cinquantaquattro, L. 42.204.54 (art. di ruolo 259)

Anno 1914: lire settantaseimila duecentodieci
sette e centui ventisei, L. 76.217.26 (art. di ruolo 294)

Bilancio il presente a richiesta dell'Al.
fig. avvocato Luigi Albertini, Secatore del
Regno.

Milano, 25 Gennaio 1915

L'Agente Sup.
M. Zoppi



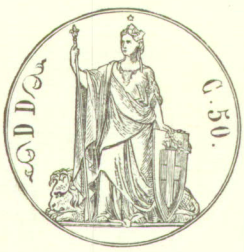

REGNO D'ITALIA

Circoscrizione di Milano Circondario

Ufficio delle Imposte Dirette
di Milano Off. 2.

CERTIFICATO

che la ditta: Albertini S. e C. - Società
in accomandita semplice: fu iscritta nel 1912,
nei ruoli per l'imposta fabbricati del Comune
di Milano, per un imponibile complessivo di
Lire diciassettemilanoventacinque e otti uno, risultante
dal fabbricato in Via Solferino N. 28, adibito a
redazione e Stamperia del Corriere della Sera, e
contraddistinto nei registri censuari col mappale 5937
che la stessa ditta per gli anni 1913 e 1914
risulta iscritta, per le ragioni come sopra,
rispettivamente per un reddito di lire
diciassettemilaquattrocentotto e otti trentaquattro
che l'imposta orariale per il biennio 912-914
gravante sulle somme sopra scritte, risulta
distribuita come appresso:

Anno 1912	Imp. Fabbricati	17095.01	Imp. Orariale	2820.68
" 1913	"	17428.34	"	2845.68
" 1914	"	17428.34	"	2845.68

Si rilascia a richiesta del signor senatore
av. Luigi Albertini -

Modo, 7 gennaio 1915

L'Agente superiore

[Handwritten signature]



ASSSR
Archivio storico del Senato della Repubblica

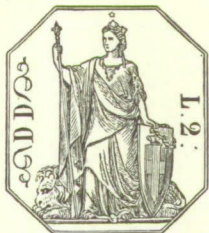

Prov. di TORINO

A 12 reg. mod 103

Agenzia delle Imposte Dirette di

IVREA

Equivalente dei diritti

Al Primo Agente sottoscritto
Certifica

Fisso L 1 =

P. T. 1.35

1° Che il Signor Albertini Cav. avv. Luigi fu Battista oramai L. 2.35

Leonardo è iscritto nel Catasto urbano del Territorio L. 0.35

Comune di Collette Parella, partita 180, Estae L. 2.40

per i seguenti stabili: Lire due e cent.

a) Palazzina ad uso di villeggiatura, con giardino settanta

dino, in Via Provinciale, composta di 5 ost.

terranei, sei vani a terreno, sette vani a

primo piano ed otto vani al 2° piano,

col reddito imponibile di L. 487.50

b) Serra da fiori nella stessa località, col

un vano a terreno, col reddito imponibile

di L. 18.75

c) Rimessa da automobile nella stessa

località, di un vano a terreno, col red.

dito imponibile di L. 18.75

E così per un complessivo reddito imponibile di L. 525.

2° Che le tassazioni dei redditi sopra indicati

ebbero inizio: quanto a quello distribuito alla

lettera a dal 1° Luglio 1908, e quanto a quel-

li distribuiti colle lettere b e c dal 1° Gennaio 1912.



Rollella n° 3139
del 9. 2. 1918
Esatte L. 2.40

Il Ricevitore
Pecorelli



3° Che l'importo erariale gravante i predetti stabili, dalle date in cui cominciarono le tassazioni, si riassume nel prospetto seguente

Numero ed anno di pubblicazione	Articolo di ruolo	Anno cui riguarda la tassazione	Reddito imponibile	Imposta Erariale	Annotazioni
Suppl. 2° Serie 1911	1	1908	24375	3961	dal 1 luglio 1908
"	1	1909	48750	8044	
"	1	1910	48750	8044	
"	1	1911	48750	8044	
Ruolo princip: 1912	1	1912	48750	8662	annata 1912 intera
Suppl. 3° Serie 1914	1	1912	3750		
Ruolo princip: 1913	1	1913	48750	8662	d 1913
Suppl. 3° Serie 1914	1	1913	3750		
Ruolo princip: 1914	1	1914	48750	8662	d 1914
Suppl. 3° Serie 1914	1	1914	3750		
Ruolo princip: 1915	1	1915	525	916	

Certifica inoltre

che il sopra indicato Signor Cav. dei Beni, fin dall'anno 1905, figura iscritto nei ruoli terreni del Comune di Colteretto Varella, per gli istimi risultanti dal prospetto seguente, gravati degli importi erariali risultanti dalle

X

—
—
—
—

stesso prospetto che segue:

Obuolo ad anno di pubblicazione	Obuolo di Anno	Anno cui riguarda la tassazione	Estimo imponibile	Tassa erariale	Amministrazioni
Principale 1905	8	1905	0.1.20	2.69	et tutto il 1914
" 1906	8	1906	0.2.13	3.54	gli estimi sono
" 1907	7	1907	0.3.19	5.37	espressi in soldi,
" 1908	7	1908	0.3.20	5.52	denari e punti
" 1909	7	1909	0.4.11	6.31	(catasto vecchio)
" 1910	6	1910	0.4.11	6.42	dal 1911 s'estende
" 1911	7	1911	0.4.11	6.42	e in Lire e un
" 1912	7	1912	0.4.11	6.42	terreno: (nuovo
" 1913	7	1913	0.6.16	9.61	catasto)
" 1914	7	1914	1.5.14	25.33	
" 1915	6	1915	2.4.5	25.19	

Si rilascia il presente certificato a richiesta
sta dell'interessato

IVREA li 8 Febbraio 1915
Il Primo Agente

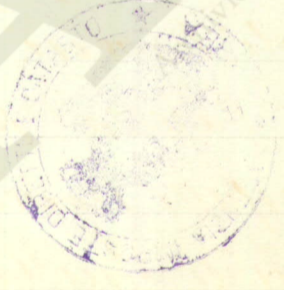

[Handwritten signature]

Viva

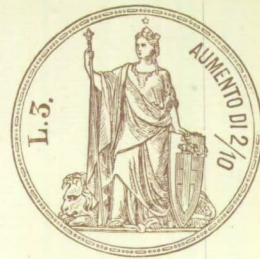

Prov. di MILANO

R. Tribunale civile e penale di Milano



Il sottoscritto cancelliere del Tri-
bunale civile e penale di Milano
certifica

Che la Società in accomandita
semplice « G. Albertini & C. »
stata originariamente costituita con
istromento 30 Marzo 1885 a rogito
D'Alvechio, per la pubblicazione
del giornale politico quotidiano «
Il Corriere della Sera » sotto la gestione del
l'unico socio accomandatario Av. Feri-
gi Albertini fu Leonardo, con sede
in Milano, è ora retta dal contratto 6
Marzo 1907 a rogito D'Gerolamo Se-
rria trascritto presso questa Cancel-
leria il 20 Marzo 1907 al n. 114 e de-
bitamente affisso e pubblicato.

Che il capitale sociale è fissato
in £ 180.000 diviso in 60 quote
di £ 3000 ciascuna non cedibile
se non per atto scritto da registrarsi

e pubblicarsi a termini di legge e che
il gerente Av. Luigi Albertini ha per-
tespato alla costituzione del detto
capitale con sei quote per l'importo
complessivo di L. 18000.

Che esso Av. Luigi Albertini è
tuttora il solo gerente della detta so-
cietà e che non risulta che le quote
da esso assunte nella stessa società
mai state cedute né rimborsate

Milano 9/10 1915

Luigi Albertini
Cancelliere



VISTO per la legalizzazione della firma

MILANO 1 GEN 1915

IL PRESIDENTE

IL CANCELLIERE

Luigi Albertini

Luigi Albertini



SEGRETERIA DEL SENATO

N^o 111 prot. 20
104 sped. 2.

Il Direttore

27/2/915

M^{no} Senatore,

La Commissione
per la verifica dei titoli
che ha in esame i documenti
dei nuovi senatori desidera
aver sott'occhio
in originale ed in copia
autentica il Contratto
in data 6 Marzo 1907
a rogito D^o Gerolamo
Serina trascritto nella
Cancelleria del Tribunale
Civile di Milano il



SECRETARIA DEL SENATO

20 Marzo 1907 N. 644

Pregata voler disporre
che detto documento
sia inviato il più presto
possibile a questa Segreteria
con profondo ossequio

fr. Poggi
A. D. M. M. M.

Sen. Albertini Luigi
Milano

Archivio storico del Senato della Repubblica

~~All'Onorevole~~

Scheda di invio per la corrispondenza

Del Signor Senatore

Albertino Longo

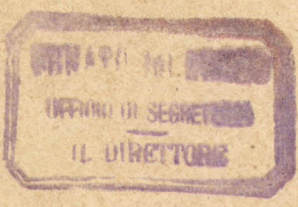

[Handwritten signature]



UFFICIO DI SEGRETERIA
IL DIRETTORE
MILANO 10 MARZO 1944

Al Principe

UFFICIO DI SEGRETERIA
IL DIRETTORE
MILANO 10 MARZO 1944

Al Principe

UFFICIO DI SEGRETERIA
IL DIRETTORE
MILANO 10 MARZO 1944

ASSR
Archivio storico del Senato della Repubblica

All' Onorevole

Levina & v. p. m.

Signor Senatore

Albertino Luigi



ASSSR
Archivio storico del Senato della Repubblica

CONVALIDAZIONE DEI TITOLI A SENATORE

del Signor **Albertini Luigi**

Senatori votanti

149

Maggioranza

45

Senatori favorevoli

89

Senatori contrari

60

Senatori astenuti

Il Senato

7/2

SENATO DEL REGNO

STATO DELLE ONORIFICENZE

dell'Onorevole Senatore ALBERTINI avv. Luigi di Leonardo

GRADO	ORDINE MAURIZIANO		ORDINE CORONA D'ITALIA		NOTE
	Data		Data		
Cavaliere.				-	
Cavaliere Ufficiale				-	
Commendatore.				-	
Grande Ufficiale				-	
Gran Cordone.			16	marzo 1922	- d. l. n.º

Altri Ordini Cavallereschi:

.....

urino - ad or 1918

RECOMENDATORE POZZI SEGRETARIO SEN. O
ROMA

Ufficio Telegrafico
1918



Indicazioni di urgenza

Pa.
Posta

Il Governo non assume alcuna responsabilità civile.
Le tasse riscorse in meno per errore od in seguito a ritardo.
Il destinatario è invitato a firmare la ricevuta presentata dal fattorino ed a segnalare il diritto a reclamare in caso di ritardo nella consegna.

...na del telegramma. In mancanza di tali indicazioni il destinatario è...

Ricevuto il 22-4 1918 ore 19
Pel circuito N. MILANO
Ricevente *Varleby*



Le ore si contano sul meridiano corrispondente al tempo medio dell'Europa centrale, e per telegrammi interni e con vari paesi esteri di seguito da una mezzanotte all'altra.
Nei telegrammi impressi in caratteri romani il primo numero dopo il nome del luogo di origine rappresenta quello del telegramma, il secondo quello delle parole, gli altri la data, l'ora e i minuti della presentazione.

QUALIFICA	DESTINAZIONE	PROVENIENZA	NUM.	PAROLE	DATA DELLA PRESENTAZIONE		VIA E INDICAZIONI EVENTUALI D'UFFICIO
					Giorno e Mese	Ore e Minuti	
	MILANO		380	33	22	1818	

= RICEVO DOCUMENTI MA NON TROVO FRA ESSI L' ATTO AUTENTICO DELLA
MIA SOCIETA CHE MI PREME RIAVERE LE SARO' GRATO SE VORRA
SPEDIRMELO CON CORTESE SOLLECITUDINE : OSSEQUI - ALBERTINI =

Leone Albertini
Spedito oggi, per raccomandato, documentato - segue
W. Albertini
Leone

23/4

23

30. XII. 41

VIA XXIV MAGGIO 14,
ROMA.

Eccellenza,

Nell'annunciare la
morte di mio Padre, il Senatore
Luigi Albertini, compio il dovere
di chiederle, in conformità a
quanto da lui disposto, che Egli
non venga commemorato al Senato.

Da prego di voler aderire
a tale estrema volontà e mi
 rassegno col mio stesso ossequio
dubito

Luigi Albertini
Leonardo

3P

484
463

Roma, 31 DIC. 1941
AnnoXX

Al Signor
Leonardò ALBERTINI
Via XXIV Maggio 14

= R O M A =

In riferimento alla Vostra lettera del 30 dicembre,
mi prego assicurarVi che, in conformità al desiderio da
lui espressp, Vostro Padre non sarà commemorato in Sena=
to.

Colgo l'occasione per rinnovarVi le mie condoglianze.

Firmato: SUARDO

ASUR
Archivio storico del Senato della Repubblica

Indicazioni di urgenza

MODULARIO
C. - Telegr. - 48



MOD. 25 (Ediz. 1941-XIX)

Circuito sul quale si deve fare
l'invio del telegramma

Ufficio Telegrafico di TELEGRAMMA

Il Governo non assume alcuna responsabilità civile in conseguenza del servizio della telegrafia.

Le tasse riscosse in meno per errore ed in seguito a rifiuto o irreperibilità del destinatario devono essere completate dal mittente.

Le ore si contano sul meridiano corrispondente al tempo medio dell'Europa centrale e per telegrammi interni di seguito da una mezzanotte all'altra.

Spedito il 19 ore per circuito N.

all' Ufficio di Trasmittente



Qualifica	DESTINAZIONE	PROVENIENZA	NUM. PAROLE	Data della presentazione Giorno e mese Ore e minuti	Via d'istradazione e indicazioni eventuali d' Ufficio

N. B. - Il telegramma dev'essere scritto con chiarezza per modo che la lettura ne sia facile.

INDICAZIONI EVENTUALI TASSATE

DESTINATARIO FAMIGLIA ALBERTINI
 DESTINAZIONE Via XXIV Maggio, 14 ROMA
 TESTO

In nome del Senato del Regno esprimo profonde condoglianze per la morte del Senatore avvocato Luigi Albertini

SUARDO Presidente Senato

Cognome, nome e domicilio del mittente: (Indicazione obbligatoria ad esclusivo uso d'ufficio).

Fatevi correntisti postali - Pagamenti e riscossioni in tutte le località del Regno - Fra correntisti i pagamenti le riscossioni, mediante postagiuro, sono eseguiti senza limitazione di somma ed in esenzione da qualsiasi base.

VENISSE A TEMPO AVVERTENZE IMPORTANTISSIME

5 gennaio 33

Eccellenze,

deplia accogliere
anche a nome dei miei
l'espressione della più
viva riconoscenza per
le condoglianze che Ella
ha voluto inviarmi a nome
del Senato.

Con il massimo ossequio

Leonardo Albertini